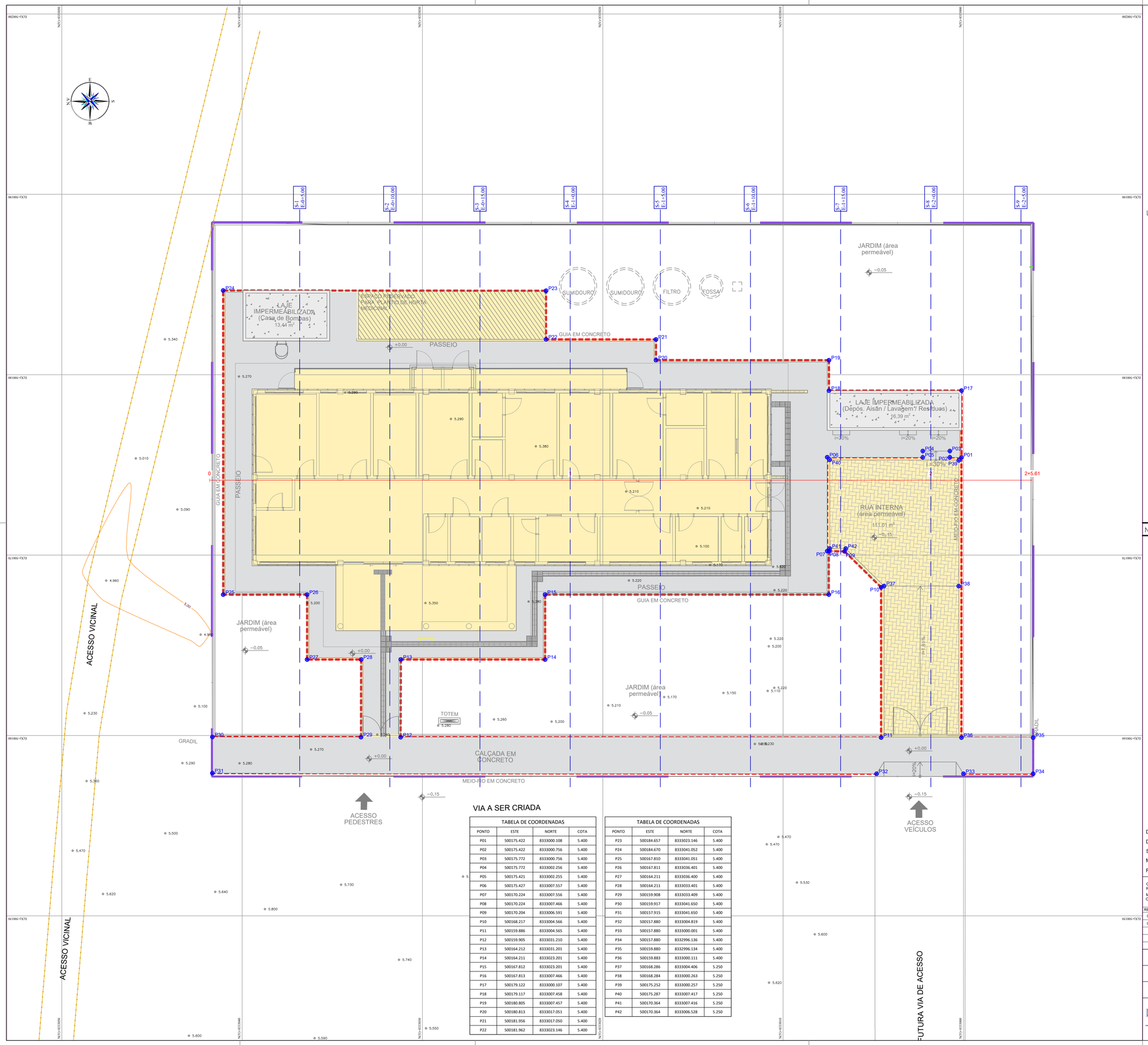

VIA A SER CRIADA

TABELA DE COORDENADAS			
PONTO	ESTE	NORTE	COTA
P01	500175.422	8333000.108	5.400
P02	500175.422	8333000.756	5.400
P03	500175.772	8333000.756	5.400
P04	500175.772	8333002.256	5.400
P05	500175.421	8333002.255	5.400
P06	500175.427	8333007.557	5.400
P07	500170.224	8333007.556	5.400
P08	500170.224	8333007.466	5.400
P09	500170.204	8333006.591	5.400
P10	500168.217	8333004.566	5.400
P11	500159.886	8333004.565	5.400
P12	500159.905	8333031.210	5.400
P13	500164.212	8333031.201	5.400
P14	500164.211	8333023.201	5.400
P15	500167.812	8333023.201	5.400
P16	500167.813	8333007.466	5.400
P17	500179.122	8333000.107	5.400
P18	500179.117	8333007.458	5.400
P19	500180.805	8333007.457	5.400
P20	500180.813	8333017.051	5.400
P21	500181.956	8333017.050	5.400
P22	500181.962	8333023.146	5.400

TABELA DE COORDENADAS			
PONTO	ESTE	NORTE	COTA
P23	500184.657	8333023.146	5.400
P24	500184.670	8333041.052	5.400
P25	500167.810	8333041.051	5.400
P26	500167.811	8333036.401	5.400
P27	500164.211	8333036.400	5.400
P28	500164.211	8333033.401	5.400
P29	500159.908	8333033.409	5.400
P30	500159.917	8333041.650	5.400
P31	500157.915	8333041.650	5.400
P32	500157.880	8333004.819	5.400
P33	500157.880	8333000.001	5.400
P34	500157.880	8332996.136	5.400
P35	500159.880	8332996.134	5.400
P36	500159.883	8333000.111	5.400
P37	500168.286	8333004.406	5.250
P38	500168.284	8333000.263	5.250
P39	500175.252	8333000.257	5.250
P40	500175.287	8333007.417	5.250
P41	500170.364	8333007.416	5.250
P42	500170.364	8333006.528	5.250

MAPA DE LOCALIZAÇÃO

LEGENDA:

- 1+0.00 — NUMERO DA SEÇÃO / LINHA DE CORTE
- PXX — NUMÉRO DOS VÉRTICES
- XXX — COTA DE IMPLANTAÇÃO
- ÁREA DE IMPLANTAÇÃO DA TERRAPLENAGEM
- TALUDE DE ATERRO
- TALUDE DE CORTE
- CURVAS DE NIVEL 5m
- CURVAS DE NIVEL 1m

CONVENÇÃO DE TALUDES EM CORTE E ATERRO:

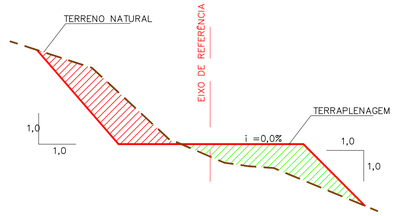

NOTAS:

1. DIMENSÕES EM PLANTA EM METROS (M).

DATUM OFICIAL: SIRGAS-2000
DATUM VERTICAL: hgeoHNOR_IMBITUBA
SISTEMA DE COORDENADAS: UTM
MERIDIANO CENTRAL: -39° WGr
FUSO/HEMISFÉRIO: 24/SUL

Concremat Engenharia e Tecnologia SA
André Clemente Correia
Coordenador de Contratos

CONSÓRCIO SAÚDE CONCREMAT-MEP - CNPJ 60.255.454/0001-35
RUA JOAQUIM PALHARES, no. 40, ANDAR 5 - RIO DE JANEIRO/RJ - CEP 20.260-080 - FONE (21) 3535-4131

Medidas em metros.
O valor da cota prevalece ao da escala.

Conferir medidas no local.
Antes de qualquer alteração consultar o arquiteto responsável.

REV	DATA	CONTEÚDO	REV	DATA	CONTEÚDO
00	25/02/2026	EMISSÃO INICIAL			
01	04/03/2026	AJUSTES CONFORME SOLICITAÇÃO DA SESAB			

Nome do Empreendimento
UNIDADE BÁSICA DE SAÚDE INDÍGENA (UBSI) - TIPO 02

Endereço do Empreendimento
ALDEIA ACUÍPE DE BAIXO, ESTRADA UNA/ILHÉUS, BA-101, ILHÉUS/BA

Disciplina
TERRAPLENAGEM

Título do desenho
PLANTA BAIXA DE TERRAPLENAGEM

Etapa
PROJETO EXECUTIVO

CONSÓRCIO SAÚDE
CONCREMAT | MEP

Projetista e coordenador
CONSÓRCIO SAÚDE CONCREMAT-MEP - CNPJ 60.255.454/0001-35
RUA JOAQUIM PALHARES, no. 40, ANDAR 5 - RIO DE JANEIRO/RJ - CEP 20.260-080
FONE (21) 3535-4131

Responsável Técnico pelo Projeto de Terraplenagem
ANDRÉ CLEMENTE CORREIA
ENGENHEIRO CIVIL
CREA: 1809024404

Prancha	Especialidade
001	TER
Revisão	**Escala**
00	1/100

BIMcloud: MEP - BIMcloud Basic para o Archicad 24/635 PROSUS/635.01 UBSI TIPO II_R00